Cabinet Fontaine Beauvais
6 rue de la frette
60000 Beauvais
beauvais@cabinetfontaine.eu
03 44 48 20 75

Référence : 13386

Maison-Appartement Beauvais Hyper CENTRE VILLE

158 000 €

Honoraires agence à charge vendeur

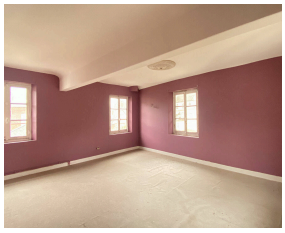

Appartement - Maison à Beauvais à 2 pas de la CATHEDRALE !
Bien rare à la vente sur 2 étages avec 3 chambres et 6 pièces.
Bénéficiant de deux places de parking privatifs et une cave.
Possibilité de revoir le contrat de syndic, prochaine AG en Octobre
TRAVAUX A PREVOIR
Pour plus de renseignements, me joindre au 06.84.38.90.80,
celine@cabinetfontaine.eu

Copropriété de 5 lots (Pas de procédure en cours).

Charges annuelles : 2500 euros.

Caractéristiques

Ville : Beauvais
Région : Hauts-de-France
Mandat : 13386
Type : Appartement
Surface : 157 m²
Terrain : 205 m²
Pièces : 6
Chambres : 3
Chauffage : Individuel Fuel Radiateur
Parking : 2
Année de construction :1949
Salle de bains : 1
Toilettes : 2
Copropriété : Soumis au statut de la copropriété
Nombre de lots : 5

Diagnostic énergétique

A B C D E F **G**

336 kWhEP/m²/an

A B C D E F **G**

103 kg éq CO_2/m²/an

Logement à consommation énergétique excessive : classe G