Cabinet Fontaine Beauvais
6 rue de la frette
60000 Beauvais
beauvais@cabinetfontaine.eu
03 44 48 20 75

Référence : 13487

Maison de ville VIVABLE DE PLAIN PIED

184 000 €

Honoraires agence à charge vendeur

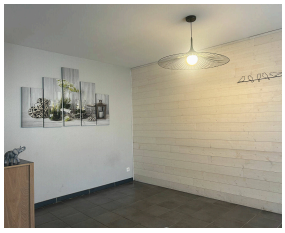

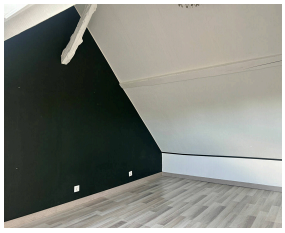

A 5 minutes du Centre Ville, proche de toutes commodités.
Cette charmante maison vous propose une entrée, une cuisine AMENAGEE ET EQUIPEE, un séjour , une SALLE D'EAU + WC, une CHAMBRE (pouvant être utlisée comme salon suppplémentaire), une buanderie donnant accès à une COUR avec DEPENDANCES et un jardin PAISIBLE.
Au premier étage DEUX CHAMBRES, un wc et une SALLE DE BAIN. Au dernier étage DEUX CHAMBRES.

Le tout sur un parcelle de 140 m².

Caractéristiques

Ville : Beauvais
Région : Hauts-de-France
Mandat : 13487
Type : Maison
Surface : 87 m²
Terrain : 140 m²
Pièces : 6
Chambres : 5
Chauffage : Individuel Gazdeville Radiateur
Salle de bains : 1
Salle de douche : 1
Toilettes : 2
Taxe foncière : 750 €

Diagnostic énergétique

A B C D **E** F G

265 kWhEP/m²/an

A B C **D** E F G

48 kg éq CO_2/m²/an