Cabinet Fontaine Crèvecœur
60360 Crèvecoeur-le-Grand
crevecoeur@cabinetfontaine.eu
03 44 13 23 50

Référence : 6042

Maison de 60m² sur un terrain de 1 610m²

150 500 €

Honoraires agence à charge vendeur

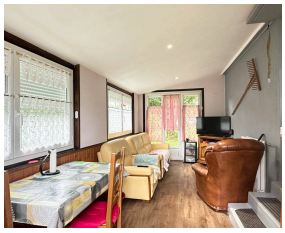

Caractéristiques

Ville : Luchy
Région : Hauts-de-France
Mandat : 6042
Type : Maison
Surface : 62 m²
Terrain : 1610 m²
Pièces : 4
Chambres : 2
Chauffage : Individuel Gaz Radiateur
Salle de douche : 1
Toilettes : 1
Taxe foncière : 460 €

PROCHE BEAUVAIS

A VISITER !!

Ce pavillon sur un terrain de 1 600m² arboré vous offre :
Une entrée sur salon, une cuisine aménagée, une salle à manger, 2 chambres, 1 salle d'eau avec WC.
A l'extérieur, bénéficiez d'une allée pour stationner vos véhicules, d'un grand garage, d'un atelier, et d'une dépendance d'environ 40m².

Les + : environnement calme, menuiseries en double vitrage PVC, salle d'eau récente.

IDEAL PRIMO ACCEDANT, INVESTISSEUR...

Diagnostic énergétique

A	B	C	D	E	F	G

255 kWhEP/m²/an

A	B	C	D	E	F	G

61 kg éq CO_2/m²/an