Cabinet Fontaine Crèvecœur
60360 Crèvecoeur-le-Grand
crevecoeur@cabinetfontaine.eu
03 44 13 23 50

Référence : 6096

Maison rénovée de 148m² avec garages

282 150 €

Honoraires agence à charge vendeur

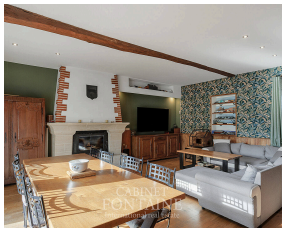

Caractéristiques

Ville : Grandvilliers
Région : Hauts-de-France
Mandat : 6096
Type : Maison
Surface : 148 m²
Terrain : 3225 m²
Pièces : 5
Chambres : 3
Chauffage : Individuel Bois_Electrique
Niveau : 1
Salle de bains : 2
Toilettes : 3
Taxe foncière : 1 400 €

POSEZ VOS VALISES, PRESTATIONS DE QUALITE.

Maison entièrement rénovée disposant d'une superficie d'environ 147m² offrant :

Au rez-de-chaussée :
Une entrée équipée d'un placard de rangement, un espace de jeux, une pièce à vivre spacieuse avec une belle cheminée, une cuisine style « industrielle » équipée et aménagée , un cellier, une chambre, une salle d'eau équipée d'une double vasque + WC et un WC suspendu indépendant.

Le premier étage dessert un palier, une grande chambre de 23m2 au sol avec un placard intégré, un bureau, un couloir avec un grand placard de rangement, une troisième chambre de 22m2 au sol avec son dressing, une salle de bains (douche et baignoire balnéo) et un WC indépendant.

Diagnostic énergétique

199 kWhEP/m²/an

6 kg éq CO_2/m²/an