Cabinet Fontaine Crèvecœur
60360 Crèvecoeur-le-Grand
crevecoeur@cabinetfontaine.eu
03 44 13 23 50

Référence : 6065

Maison Beauvais 5 pièce(s) 108.66 m2

241 000 €

Honoraires agence à charge vendeur

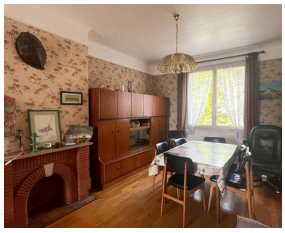

Caractéristiques

Ville : Beauvais
Région : Hauts-de-France
Mandat : 6065
Type : Maison
Surface : 108.66 m²
Terrain : 391 m²
Pièces : 5
Chambres : 3
Chauffage : Individuel Fuel Radiateur
Balcon : 1
Terrasse : 1
Niveaux : 2
Salle de douche : 1
Toilettes : 2

POURQUOI CETTE MAISON ?
Assez RARE à Beauvais

* Situation géographique IDEALE : proche CENTRE VILLE, des écoles, lycées et des accès aux axes Amiens, Rouen...
* SOLIDE construction en briques d'après-guerre, beaux parquets, belle hauteurs sous plafonds, sous-sol compartimenté, GARAGE, GRENIER aménageable (3 ème niveau de la maison),
* TERRASSE et JARDIN
* ADAPTABLE à divers projets : Famille, investisseurs, location de tourisme...
* 3 chambres équipées de placards....

Une visite s'impose, elle va vous surprnendre.

Diagnostic énergétique

A	B	C	D	E	F	G

248 kWhEP/m²/an

A	B	C	D	E	F	G

69 kg éq CO_2/m²/an