Cabinet Fontaine Crèvecœur
60360 Crèvecoeur-le-Grand
crevecoeur@cabinetfontaine.eu
03 44 13 23 50

Référence : 6023

Maison secteur Marseille en Beauvaisis 7 pièce(s) 143.48 m2

139 000 €

Honoraires agence à charge vendeur

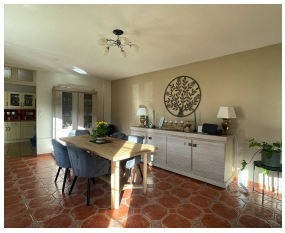

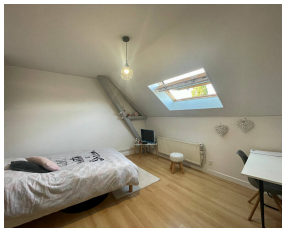

Maison de CAMPAGNE disposant de : porche, annexe, atelier, grange, préau, cour, jardin, terrasse ...

Maison de CHARME : ancienne, restaurée, beaux volumes ...

Maison de FAMILLE : 4 chambres, dont une au rez-de-chaussée, grand palier, séjour double, cuisine aménagée-équipée ...

Pour de plus amples informations ou programmer une visite,

Christelle BRECHARD
Cabinet FONTAINE Crèvecoeur Le Grand
O7 77 49 40 13

Caractéristiques

Ville : Marseille-en-Beauvaisis
Région : Hauts-de-France
Mandat : 6023
Type : Maison
Surface : 143.48 m²
Terrain : 2024 m²
Pièces : 7
Chambres : 4
Chauffage : Individuel Fuel Radiateur
Terrasse : 1
Niveau : 1
Salle de douche : 1
Toilettes : 1
Taxe foncière : 521 €

Diagnostic énergétique

A B C D **E** F G

280 kWhEP/m²/an

A B C D **E** F G

64 kg éq CO_2/m²/an