Cabinet Fontaine Beauvais
6 rue de la frette
60000 Beauvais
beauvais@cabinetfontaine.eu
03 44 48 20 75

Référence : 13630

Maison de ville à Beauvais avec 5 chambres.

214 000 €

Honoraires agence à charge vendeur

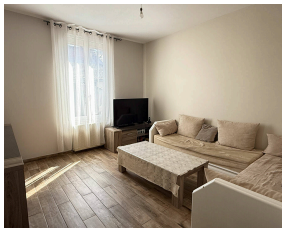

Caractéristiques

Ville : Beauvais
Région : Hauts-de-France
Mandat : 13630
Type : Maison
Surface : 112 m²
Terrain : 196 m²
Pièces : 7
Chambres : 5
Niveaux : 2

***** Nouveauté Cabinet Fontaine *****

Dans un quartier appréciée des Beauvaisiens pour sa proximité avec les écoles et les commerces. Nous vous proposons de découvrir cette maison de ville d'environ 112 m2, une entrée, une cuisine aménagée et équipée, un salon, une cours et une dépendance.
Au premier un pallier dessert un toilette, trois chambres dont une avec un salle d'eau.
Au second un palier dessert une salle de bain (a refaire) et deux chambres.
Une cave et un jardin.
Pour plus d'information merci de nous contacter au 06x52x08x04x28. (4.39 % honoraires TTC à la charge de l'acquéreur.)

Diagnostic énergétique

A	B	C	D	E	F	G

179 kWhEP/m²/an

A	B	C	D	E	F	G

38 kg éq CO_2/m²/an